

FACTOR ONLINE

Revista Digital

www.factoronline.mx



WOTTA

TU DECISIÓN ES IMPORTANTE



CULTURA



TURISMO
ISRAEL URBINA

UBICA
TU CASILLA

SEGURIDAD
para votar



ANOMALIAS
¿QUE HACER?

F

Profesionales especializados en estrategias digitales Comunicando cosas positivas y cambiando la percepción de las personas.

COORDINACION
CREATIVO
CELSO ARMENDARIZ

EQUIPO:
FACTOR ONLINE
ALEX VALLE

COORDINADOR DE
NOTICIAS: FACTOR NEWS

COLUMNISTAS

FRANCO BORGES
REBECA BRAVO
CHUCHO OROZCO
ROMAN VALENZUELA
ISRAEL URBINA
MARIO MONRROY

REVISTA DIGITAL CON CONTENIDO POSITIVO

 Factoronline_

 @factoronline21

 Factor Online

 9984366545



por
FACTOR NEWS



2014



Reforma Constitucional

SOBRE EL INE

Una nueva autoridad electoral de carácter nacional

A partir de la reforma constitucional de 2014, el INE evolucionó hacia una Institución de carácter nacional a partir de la cual los estándares con los que se organizan los comicios electorales, se homologaron para fortalecer la democracia electoral y garantizar el ejercicio de los derechos político – electorales de la ciudadanía.

Nuestros principios rectores son: legalidad, certeza, imparcialidad, objetividad, independencia y máxima publicidad, establecidos en el mandato legal que dio origen al IFE y que se enriquecieron con el INE.



El Instituto Nacional Electoral es el organismo público autónomo encargado de organizar las elecciones federales, es decir, la elección de la presidencia de la República, diputadas, diputados, senadoras y senadores que integran el Congreso de la Unión. De igual forma organiza, en coordinación con los organismos electorales de las entidades federativas, las elecciones locales en los estados de la República y la Ciudad de México.

¿Que hace el INE ?

Credencial para Votar

El INE emite la Credencial para Votar, un documento que emplean millones de personas para identificarse como ciudadano mexicano y ejercer su derecho al voto en México y en el extranjero.

Organizar elecciones

Un Objetivo Estratégico es dar cumplimiento a uno de los principales fines del nuevo régimen electoral: homologar los estándares con los que se organizan los procesos electorales y así, garantizar altos niveles de calidad en la democracia mexicana.

Fiscalización

El INE audita a todos los actores políticos nacionales y locales, coaliciones, precandidatos y candidatos, agrupaciones políticas nacionales, organizaciones que pretenden obtener registro como partido político, a las organizaciones de observadores electorales, aspirantes y candidatos independientes de todo el país.

Promover la Cultura Cívica

Para contribuir a la construcción de una cultura política-democrática en México, el INE se encarga de realizar programas encaminados a la capacitación electoral y la cultura cívica.

Procurar Justicia Electoral

El Instituto Nacional Electoral pone a disposición de la ciudadanía información referente a los Procedimientos Administrativos Sancionadores y de Remoción de Consejeros Electorales.

El Instituto Nacional Electoral pone a disposición de la ciudadanía información referente a los Procedimientos Administrativos Sancionadores y de Remoción de Consejeros Electorales.

Transparencia y rendición de cuentas

Es de vital importancia contar con un órgano dentro del INE que garanticen a la ciudadanía el ejercicio de los derechos de acceso a la información y de protección de datos personales, asimismo, se encargue de dirigir el desarrollo de las acciones en materia de transparencia.



POR
LIC. ISRAEL URBINA



LA IMPORTANCIA DE LA HOTELERÍA EN LA ZONA NORTE DE QUINTANA ROO- UN MODELO DE SOSTENIBILIDAD Y EQUIDAD

La industria hotelera en la zona norte de Quintana Roo, especialmente en destinos turísticos como Cancún, Puerto Morelos y Costa Mujeres, se ha consolidado como un pilar fundamental para el desarrollo económico y social de la región.

Con un enfoque en la hotelería sostenible, esta área ha demostrado que es posible combinar el crecimiento turístico con la responsabilidad social y ambiental.

De acuerdo con datos de datos propios, como uno de los organismos más importantes del sector en el país, en la zona hotelera de Cancún se cuenta con un impresionante inventario de 33,652 cuartos distribuidos en 93 hoteles, mientras que en el centro de la ciudad se encuentran 6,400 cuartos repartidos en 81 hoteles.

En total, Cancún ofrece 40,050 habitaciones que atraen a millones de visitantes cada año.

Puerto Morelos, con sus 6,392 habitaciones en 38 hoteles, y Costa Mujeres en la zona continental de Isla Mujeres, con 9,166 cuartos en 18 hoteles, complementan esta oferta turística de primer nivel.

Actualmente, la sostenibilidad en la hotelería de Quintana Roo se manifiesta en tres pilares fundamentales:

Es Socialmente Incluyente: La industria hotelera de la región trabaja incansablemente para asegurar que todos, sin importar su origen socioeconómico, cultural, étnico, de género, orientación sexual o capacidades, puedan disfrutar de sus instalaciones y servicios. Este enfoque promueve un ambiente de equidad donde todos los huéspedes y empleados se sienten bienvenidos y valorados.



Económicamente Justa: La equidad económica es esencial para el desarrollo sostenible. Los hoteles de la región se esfuerzan por garantizar que todos los involucrados en la industria, desde trabajadores hasta proveedores y comunidades locales, reciban una compensación justa. Esto no solo mejora la calidad de vida de los empleados y sus familias, sino que también asegura que el impacto económico del turismo beneficie de manera significativa y sostenible a las comunidades locales.

Ambientalmente Responsable: La adopción de tecnologías y prácticas sostenibles es una prioridad. Desde la gestión eficiente de residuos y el uso responsable de recursos como el agua y la energía, hasta la conservación de la biodiversidad y la promoción del patrimonio cultural local, los hoteles de Quintana Roo están comprometidos con la protección del medio ambiente. Además, la educación y concienciación de los visitantes, así como la colaboración con las comunidades locales, son clave para mitigar los posibles impactos ambientales del turismo.

La combinación de estos tres pilares no solo ha posicionado a la zona norte de Quintana Roo como un destino turístico de excelencia, sino que también establece un estándar para otras regiones que buscan desarrollar una industria hotelera responsable y equitativa. La integración de prácticas sostenibles y socialmente incluyentes asegura que el turismo continúe siendo una fuente de crecimiento y bienestar para las generaciones futuras. Con su enfoque en la sostenibilidad y la equidad, la hotelería en Quintana Roo no solo crea experiencias inolvidables para los turistas, sino que también contribuye al desarrollo integral de las comunidades locales, preservando al mismo tiempo los valiosos recursos naturales y culturales de la región.



Israel Urbina
hoteleriasostenible@ahcancun.com

Acercas de la AHCPMIM

La asociación de hoteles de Cancún, Puerto Morelos e Isla Mujeres, tiene como objetivo principal fortalecer la unidad del sector hotelero como un frente en común que busca soluciones y mejoras continuas en los servicios de hospitalidad y de promoción de los destinos. Fue constituida en 1977 y a la fecha cuenta con más de 130 hoteles asociados y más de 50 miembros aliados.



#ILoveMexicoTravel

Agencia de Promoción y Relaciones Públicas especializada en turismo. Ofrecemos estrategias de comunicación efectiva para posicionar marcas turísticas a nivel nacional e internacional con alianzas y contactos que amplifican los mensajes para llegar a las audiencias indicadas.



@ILoveMexicoTravel





Franco
Borges

MARCA PERSONAL
CON PROPÓSITO

influence
digest +
Top 15
Coaches
2023 in
CDMX

CREENCIAS LIMITANTES

Para evitar las creencias limitantes, Considera que 🗲 TU #Actitud no es un placer ni son emociones, es una manera de ser, una forma de abordar la vida, de hacer el camino. Una elección diaria, es decir una conquista.

Una decisión consciente de interpretar sin juicio, con la cabeza fría ❄ y el corazón ❤ caliente, cada experiencia que la vida te brinda.

Cree en ti, sé agradecido, deja de quejarte y de criticar, la vida es tu aliada, que siempre está de tu lado para ayudarte a hacer que las cosas sucedan.

1. Solo merezco tener éxito si trabajo mucho, lucho y me sacrifico.
2. En esta vida hay que sufrir. Es bueno y necesario.
3. Nadie da nada a cambio de nada.
4. Si algo me sale sin esfuerzo, no será muy valioso.

No soy bueno o buena para esto. No soy capaz de hacerlo. Soy torpe, o no se me da bien aquello. Eso es muy difícil para mí. A que te lo has dicho más de una vez, ¿verdad? A simple vista son frases que parecen inofensivas. Pero si alimentamos día a día a nuestro cerebro con ellas, nos pueden paralizar. ¿El motivo? Hemos llegado al nivel de las creencias limitantes.

Pensar negativamente sobre lo que somos, valemos o podemos hacer lo hemos hecho todos alguna vez y es normal. Las creencias son parte de nuestra vida y pueden ser personales, sociales o culturales.

Incluso podríamos decir que las creencias se heredan. Por ejemplo, a veces escuchamos frases como 'ninguna de las mujeres de mi familia tiene buenas relaciones de pareja'. "Pero, cuidado, con esa creencia familiar, si no haces nada, seguramente se va a reproducir en ti misma y en tu hija", sentencia Artero.

"Pero las creencias están para cuestionarlas – continúa- porque es una idea, un pensamiento concreto que afirma ser verdadero sin haberse comprobado su veracidad. Lo que pasa es que lo vamos haciendo nuestro, lo integramos, nos lo comemos, vamos reproduciéndolo y funcionando a partir de esa creencia".

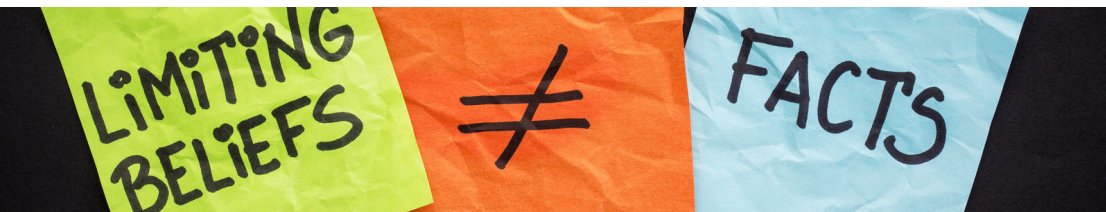

LOS BÁSICOS DE TU MARCA PERSONAL

FRANCO BORGES

1- Lee al menos un libro al mes.
Eso es capacitación

2- Busca y rodéate de personas más inteligentes que tú.
Eso es mentoring

3- No te resistas al cambio, experimenta.
Eso es desarrollo organizacional

6- Procura por la mañana tener bien definidas tus actividades del día, con sus respectivos objetivos.
Eso es planeación

4.- Actualízate, compra libros, escucha audiolibros, asiste a webinars y seminarios.
Eso es invertir

5- Deja de frecuentar y hablar con personas tóxicas y ladronas de energía.
Eso es selección de personal



fborges@proffile.com.mx



(+ 52) 55-667-757-72

Franco
Borges

MARCA PERSONAL
CON PROPÓSITO

influence
digest +

Top 15
Coaches
2023 in
CDMX

“Cuando descubres tu propósito y lo conectas con el valor que generas, empiezas a crear una marca personal memorable y positiva, es cuando transformas una situación actual a una esperada”.

Franco Borges





CONSULTORIA

EXÁMENES DE CONFIANZA

- Socioeconómico
- Médico - Físico
- Antidoping
- Poligrafo
- Psicométrico
- Análisis de redes
- Pruebas COVID

- Capacitación en Desarrollo Humano
- Análisis de puestos y salarios
- Comprador Fantasma para revisión de calidad
- Asesoría NOM 035



“

Lo mejor del trabajo en equipo
es que siempre tienes a alguien al lado

”



Factor Humano Cancún



@CancunFactor



factorhumano2021



9982456585

POR



ZISSA ESPARZA
COSTELADORA FAMILIAR



TOMAR AL PADRE. CONSTELACIONES FAMILIARES

Al igual que a mamá, a papá también debes honrar su existencia, darle un lugar en tu corazón, respetando todo lo que hubo. Esto es tomar al padre en las constelaciones familiares.

¿Qué significa tomar al padre?

Tú eres quien eres gracias a una madre y a un padre que se “unieron” para darte la vida.

Eres 50% mamá y 50% papá, energía femenina y energía masculina. No puedes excluir ni rechazar a ninguno de los dos, por este motivo es necesario tomar a la madre y tomar al padre por igual.

Sí, a veces lo que te dan, quizás no sea de tu agrado, aunque cuando llegas a una edad adulta, lo que hagas con tu vida sólo depende de ti y es absurdo que te pases los días, meses y años despotricando y culpando a tus padres de tu destino.

Al igual que la madre te da un tipo de energía que se relaciona con determinadas cosas de tu día a día, la energía de padre se relaciona con otras:



En las constelaciones familiares, el padre es:

- La autoridad, firmeza, decisión.
- De él tomas la fuerza para conseguir tus objetivos.
- Te permiten poner límites.
- Ayudan a saber de dónde vienes y enfocarte a dónde vas.
- Ofrece usar tus capacidades a todos los niveles.
- La posibilidad de tomar la energía del mundo, que te hace ir hacia fuera.
- Concretar proyectos, salir del nido, avanzar en tu vida
- Enfocarte en la parte más social y laboral.
- La ayuda para tener un pensamiento lógico, lineal y matemático.
- La determinación a empezar nuevas relaciones, emigrar, cambiar de trabajo para prosperar...

Total... que si te enfadas con tu padre, lo rechazas o lo excluyes, estás rechazando a la mitad de ti.

No tomar al padre hace que mirar hacia tu futuro y avanzar sea muy complicado.

Si lo piensas, estás aquí por la aportación de papá que te dio la vida al unirse al óvulo de mamá. Sin él no estarías aquí. Sin él estás perdida/o en la vida.

Desde la gestación, tu relación con mamá es mucho más estrecha que con papá, con él esta relación tuvo que ser hecha posteriormente al nacimiento.

Según Bert Hellinger, al padre se le toma a través de la madre. Es ella quien deja o no tomarlo.

Hay ocasiones en que mamá excluye de una forma u otra a papá, a través del menosprecio, apartarlo de sus hijos o no permitiendo la relación padre-hijo.



¿Cuáles son las consecuencias de la exclusión del padre?

Cuando una madre impide que un hijo tome a su padre, le está negando el éxito social, le quita fuerza, le crea una personalidad llena de estrés y hace que pierda el equilibrio interno de las dos partes.

Rechazar o excluir al padre hace que te quedes atascado en esa energía de lucha.

Aparecen las críticas constantes y un reclamo desde el niño, no desde el adulto. Con este reclamo sigues pidiendo lo que no te pudo dar en su día.

Puede manifestarse a través de ciertas adicciones, como el alcohol, el tabaco o algunas drogas.

“La familia tiene una memoria. Lo que de ella sale a la luz es un regalo para nosotros.”

Bert Hellinger



Llegó la hora de alcanzar tus metas



UNIVERSIDAD
POLITÉCNICA
DE QUINTANA ROO

Formando Triunfadores

**#SOMOS
JAGUARES
UPQROO**



¡Sé parte de nosotros!



PORTADA

VOTA

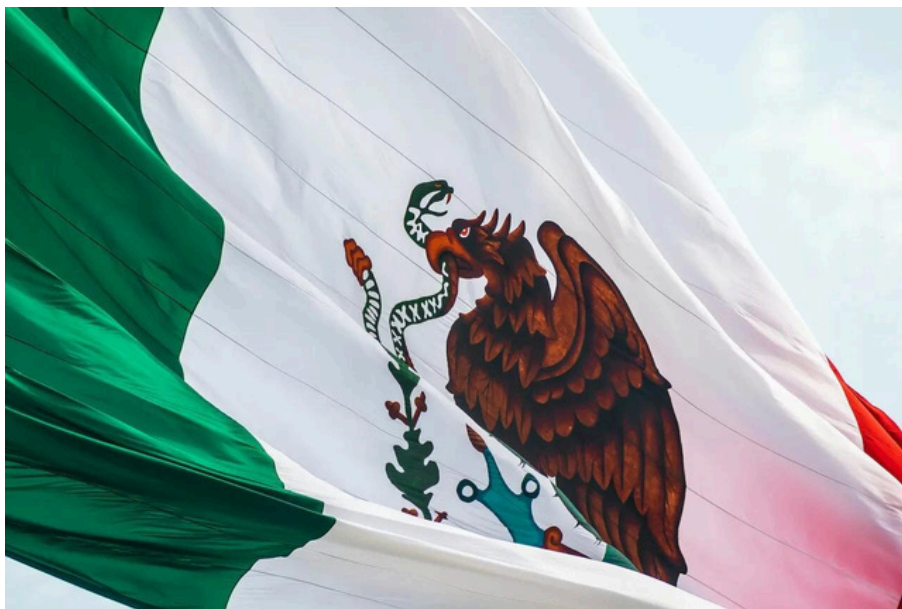

DESCUBRE CÓMO EMITIR TU VOTO DE MANERA EFECTIVA CONOCIENDO LOS PASOS ESENCIALES PARA PARTICIPAR EN EL PROCESO DEMOCRÁTICO: DESDE UBICAR TU CASILLA HASTA CONOCER A LOS CANDIDATOS, ESTA GUÍA TE PREPARA PARA EJERCER TU DERECHO DE MANERA INFORMADA.

Con la llegada de la fecha de las elecciones de este 2024, es fundamental comprender el proceso electoral para ejercer tu derecho al voto de manera efectiva. En este contexto, surge la necesidad de informar a los ciudadanos sobre cómo votar correctamente para contribuir al fortalecimiento de la democracia.

¿QUÉ SE ELEGIRÁ EN LAS ELECCIONES 2024

El 2 de junio, los ciudadanos mexicanos participarán en la elección de más de 20,000 puestos de elección popular en las 32 entidades federativas. Esto incluye la elección de un presidente de la república, 128 senadurías, 500 diputaciones, ocho gubernaturas, una jefatura de gobierno, 31 congresos locales, 1,580 ayuntamientos, 16 alcaldías y 24 juntas municipales.

INFORMACIÓN IMPORTANTE PARA LOS VOTANTES PRIMERIZOS.

Si es tu primera vez votando y te encuentras fuera de México por estudios o trabajo, o radicas en el extranjero, asegúrate de conocer los requisitos para ejercer tu derecho al voto. Puedes consultarlos [en este enlace](#).

UBICA TU CASILLA Y CONOCE A LOS CANDIDATOS.

Antes del 2 de junio, [localiza tu casilla](#) para evitar contratiempos. Además, infórmate sobre los candidatos y sus propuestas para emitir un voto informado. Puedes obtener más información sobre los puestos de elección popular



PASOS PARA VOTAR EL 2 DE JUNIO.

El día de las elecciones, sigue estos pasos para emitir tu voto:

1. Llega a la casilla asignada: ubica tu casilla.
2. Entrega tu INE a los funcionarios de casilla para confirmar tu presencia en el padrón electoral.
3. Recibe tus boletas electorales.
4. Marca a tu candidato preferido en cada boleta.
5. Dobla las boletas.
6. Deposita las boletas en las urnas correspondientes.
7. Recupera tu INE, la cual será marcada para indicar que has votado.
8. Los funcionarios de casilla marcarán tu dedo pulgar con tinta como prueba de que ya ejerciste tu derecho al voto.

En la boleta presidencial, votar una vez por el mismo partido y candidato es crucial. Evita dividir tu voto entre distintas opciones. Recuerda que, si votas por un candidato en varios partidos, tu voto se dividirá. Es esencial marcar solo una cruz para un partido y un candidato.

Con estos simples pasos habrás contribuido al proceso democrático de México. ¡Tu voto cuenta!



ELECCIONES 2024

Vota y ejerce tu derecho en 2024, solo sigue estos pasos

1

Credencialízate

Si resides en el extranjero y aún no cuentas con tu Credencial para Votar, o ya está vencida, tramítala sin costo en la embajada o consulado más cercano a tu domicilio y vota en 2024.

2



¡Regístrate ya!

Necesitas tu INE vigente, ya sea emitida en el extranjero o en México.

Ingresa al sistema de registro en www.votoextranjero.mx o llama a INETEL, desde Estados Unidos al (866)9868306 o desde otros países al +52(55)54819897, ambos sin costo para ti.

3

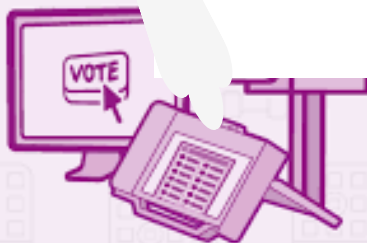

Vota

Vota en 2024 según la modalidad que hayas elegido

- Vía electrónica por internet
- Vía postal
- Vía presencial en las sedes consulares aprobadas por el INE

Más información en: www.votoextranjero.mx

POR
WINESURPRISE



BURDEOS

La región vitivinícola de Bordeaux es de las más famosas del mundo. Su historia, sus "châteaux" y sus grands crus hicieron su fama. Cada segundo 20 botellas de AOC Bordeaux se consumen en el mundo.

La región vitivinícola de Burdeos se extiende sobre 120,000 hectáreas en Aquitaine, al suroeste de Francia. Se trata de la segunda zona más productiva de Francia, después de Languedoc-Roussillon, con más de 14,000 productores y 6 millones de hectolitros producidos (850 millones de botellas al año). La zona está delimitada por dos grandes ríos: la Garonne al sur y la Dordogne al norte que se unen en el estuario de la Gironde para terminar en el océano Atlántico.

La región se divide en tres grandes zonas de cultivo: la Rive Gauche a la izquierda de la Garonne, la Rive Droite a la derecha de la Dordogne y el Entre Deux Mers (entre los dos ríos).

La Rive Gauche es famosa por sus suelos pobres arenosos y de gravas traídos de los Pirineos (montaña que separa Francia y España) por el río Garonne. El Cabernet Sauvignon encuentra ahí su territorio favorito. Hay muchas AOC famosas (Margaux, Pauillac, St Estephe, St Julien, Pessac Leognan, Sauternes, Barsac) y châteaux muy cotizados (Latour, Lafite, Margaux, Cos d'Estournel, Lynch Bages, Ducru Beaucaillou, Haut Brion, Yquem) en el Medoc y en los Graves.

Características de Burdeos: clima oceánico y suelos diversos

Bordeaux beneficia de un clima oceánico gracias a su cercanía con el Atlántico. Los inviernos son relativamente templados pero muy húmedos y los veranos cálidos y secos.

Las uvas plantadas están muy adaptadas a la variedad de suelos: El Cabernet Sauvignon, el Sauvignon Blanc y el Sémillon sobre las Gravas y arenas; el Merlot y Cabernet Franc sobre los calcáreos arcillosos.

Historia centenaria del viñedo

La edad de oro del negocio a Inglaterra

Las primeras vides fueron plantadas por los romanos en el sur de la ciudad que hoy corresponde a Pessac Leognan. Saint-Emilion y Lourdes, como parte del camino de Saint-Jacques de Compostelle también tiene su peso en el desarrollo de Saint-Emilion.

El Médoc es más reciente, era unos marais y fueron desalinados por los holandeses a partir del siglo XVII.

Un hecho histórico: en 1154, el Rey inglés Henri de Plantagenêt se casa con Aliénor d'Aquitaine y eso contribuye mayormente al desarrollo de la fama de Bordeaux.

El gusto de los ingleses por el "clairet" abre un gran negocio para la región. Burdeos logra establecerse en casi monopolio en la exportación de vinos para Inglaterra. En el 1303, 102, 724 barriles son exportados a Gran Bretaña; cantidad que será superada solamente a partir del año 1950.



Xcaret

Una experiencia culinaria
por 5 celebrity chefs

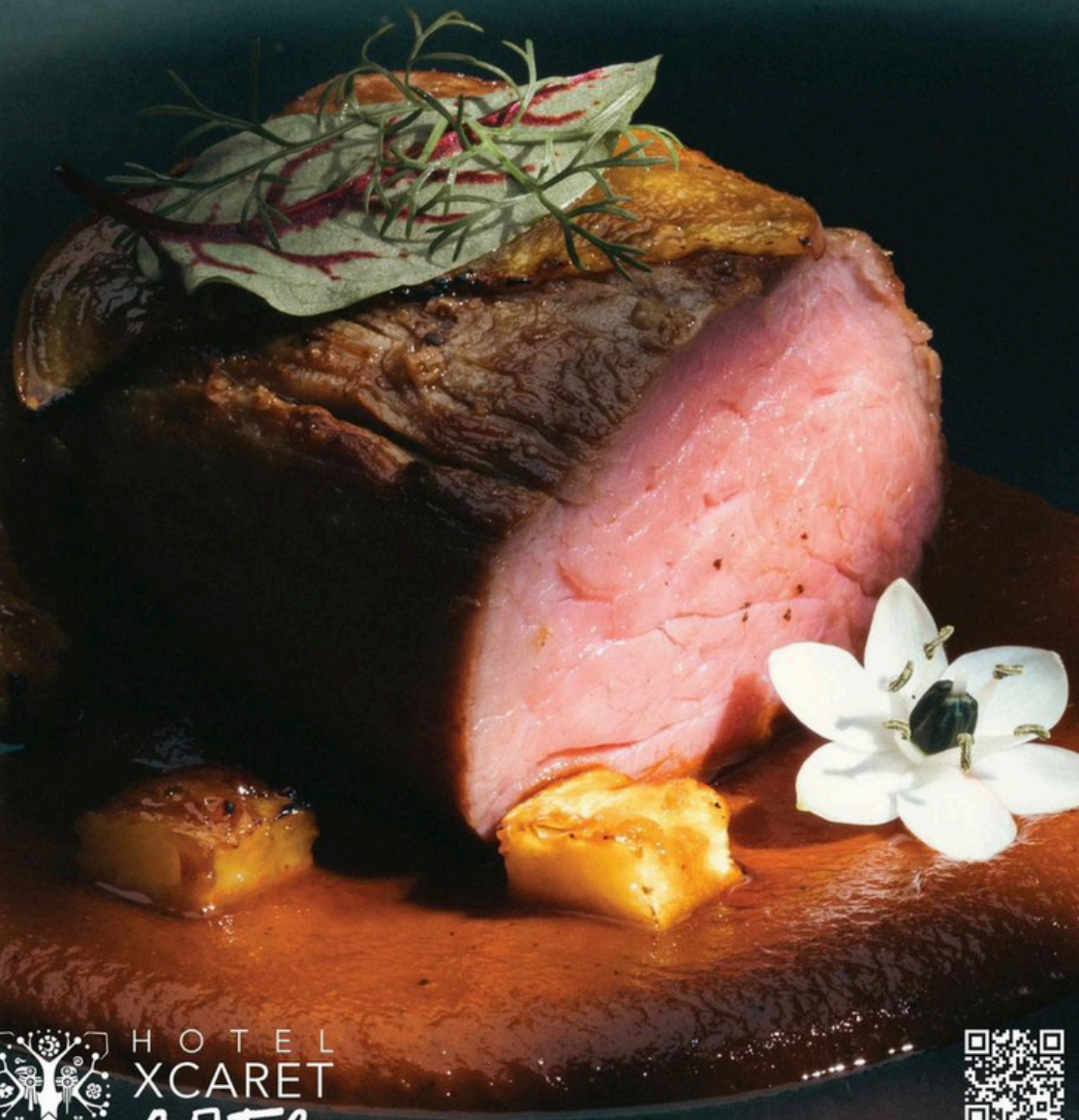

HOTEL
XCARET
ARTE



Reserva Ahora



ELECCIONES CDMX 2024: ASÍ SERÁ EL OPERATIVO DE SEGURIDAD PARA GARANTIZAR EL ORDEN EN LA JORNADA ELECTORAL

La Secretaría de Seguridad Ciudadana confirmó que, para el 2 de junio, más de dos mil elementos de seguridad locales estarán desplegados en Quintana Roo para garantizar paz y calma en las elecciones concurrentes.

Julio César Gómez Torres, titular de la Secretaría de Seguridad Ciudadana, informó que tan sólo la dependencia a su cargo, aportará 697 elementos que serán distribuidos en todo el estado, que se sumarán mil 536 elementos de las corporaciones municipales, para este proceso electoral.

“A esto, se suman los efectivos y las unidades de las fuerzas federales, como el Ejército, la Armada, la Guardia Nacional, así como los elementos desplegados por la Fiscalía General del Estado (FGE) y de la Fiscalía General de la República (FGR)”.

Asimismo, el funcionario detalló que la dependencia estatal destinará 145 unidades, además de un helicóptero, que se sumarán a las 406 unidades de las fuerzas municipales, por lo que en total, habrá 551 unidades estatales y municipales.

“Para la próxima jornada electoral, en donde se instalarán alrededor de 2 mil 400 casillas en todo el estado y para su seguridad, se destinarán todos los recursos posibles y la tecnología que **permitan resguardar la seguridad de los ciudadanos que participarán en esta jornada electoral**”.

El encargado de la seguridad del estado, subrayó que este despliegue de fuerza solamente es para dar vigilancia al proceso electoral, por lo que el resto de los elementos policíacos mantendrán las tareas habituales en materia de seguridad en la entidad.

Gómez Torres comentó que, desde el inicio del proceso electoral, el grupo de coordinación estatal para construcción de la paz ha mantenido una comunicación con el Instituto Nacional Electoral (INE) y el Instituto Electoral de Quintana Roo (Ieqroo) para establecer tanto canales de comunicación, como protocolos y procedimientos en materia de seguridad **para garantizar que el proceso transcurra en un ambiente de paz y tranquilidad**.

Tras señalar que la lista nominal de ciudadanos que podrán participar en la jornada electoral es de alrededor de un millón 400 mil personas, instó a la ciudadanía a ejercer su voto con orden y respeto y civilidad.

Chucho Robles



UBICA TU CASILLA





GRAND VELAS.

Riviera Maya | México

FEELS LIKE MAGIC
IT'S TRUE LUXURY

#myVELASexperience

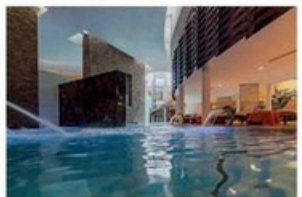
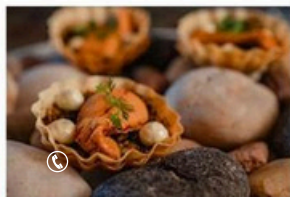
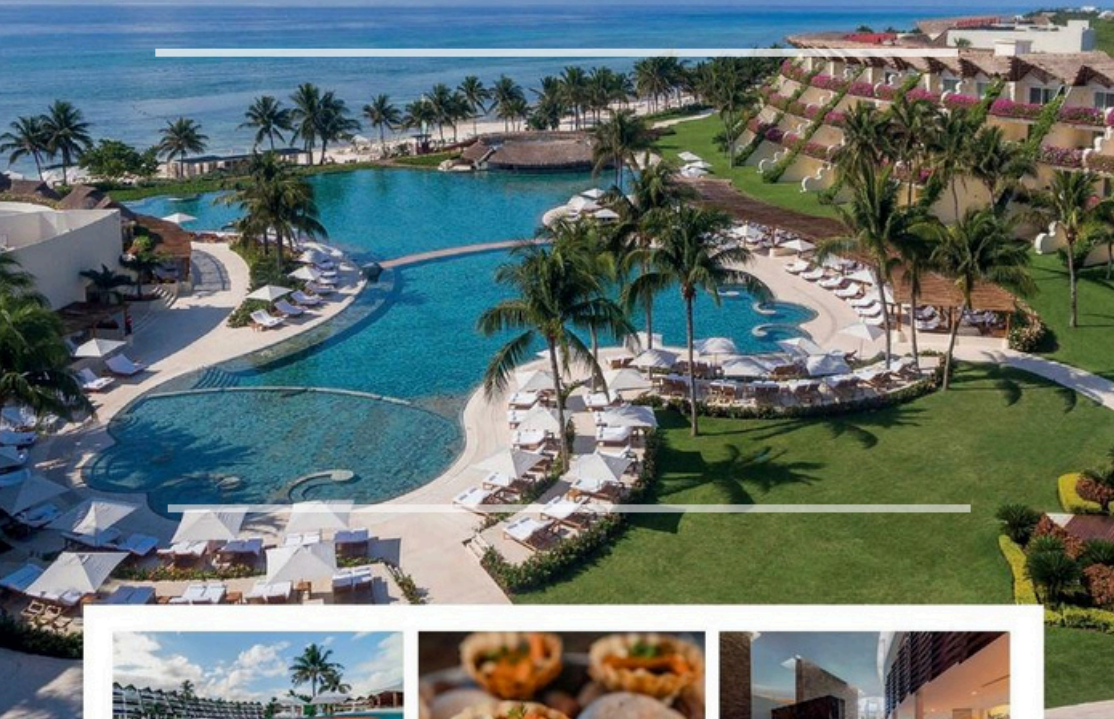

VERANO
2023



Llama al
800 823 8813



POR
MARIO D. MONROY



EL SOUNDTRACK

El término soundtrack, se define como aquella música, tanto vocal como instrumental, que se emite conjuntamente con la película cinematográfica. Ayuda notablemente en crear y reforzar determinadas atmósferas para dar una sensación de realidad al espectador en determinadas escenas y situaciones. La banda sonora también ayuda a crear la atmósfera adecuada al desarrollo de la acción. Los compositores adaptan la música a la época y al movimiento de la película. Por ende, refuerza el significado de las ideas y gran complemento de las imágenes que se muestran en la pantalla y aportan continuidad a la historia. No me imagino películas como Lawrence de Arabia, sin el fondo orquestal o la propia zaga de Star Wars, sin la música de John Williams. ¿Se imaginan la caricatura de la Pantera Rosa, sin el fondo musical del maestro Henry Mancini? Realmente sería imposible. Una escena del agente 007, sin la emoción que produce la música en cualquier escena. Y bien podría yo agregar que, hasta la vida real, esa que vivimos ustedes y yo, esa vida cotidiana, también tiene música de fondo; y toda la música que escuchamos tiene nombre y apellido. La música que escuchamos, nos remonta a escenas del pasado y a recordar a personajes de capítulos anteriores. Vaya... ¿que sería la vida sin música? Así que a las películas se les tiene que agregar música en todas las escenas. Desde la primera película sonora, que data de 1923, Jazz Singer ya se le daba la importancia a este tema.

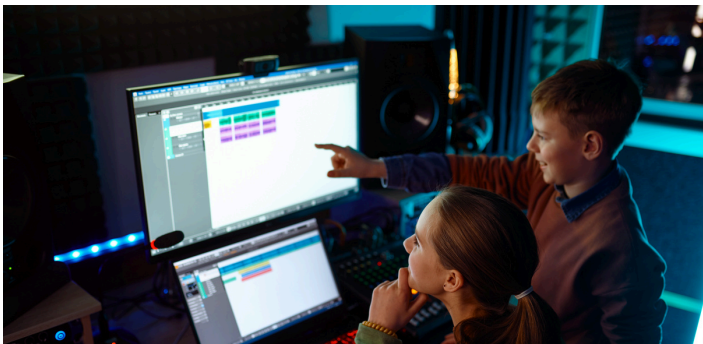

Si analizamos las Bellas Artes: La arquitectura, escultura, pintura, música, danza, literatura y el cine, se pueden perfectamente ensamblar entre sí y se hacen aún más ricas, combinándolas. El cine requiere de un libreto y guiones (literatura), escenografías (arquitectura, pintura, escultura), música de fondo y si es un musical hasta bailables. Cada día me convengo y hago lo posible por convencer a las personas que una vida sin arte, es imposible, aunque se quiera evitar. Es muy difícil separar la música del cine, ya que, gracias al cine sonoro en toda su extensión, las historias logran conectar con el espectador, le conmueven, le transmiten sentimientos y le conducen hacia el estado emocional concreto que buscan el director y el compositor del film. Por ello la música es un elemento esencial para el éxito de la cinta. Hasta la próxima.





LOS MÁS SEGUROS



WWW.TAXISTASDEISLAMUJERES.COM

Estamos en la isla y la zona continental
Av. Rueda Medina S/N junto al muelle fiscal
Tel: (998) 8770066

 @taxisdeislamujeres
 @Taxistasisla
 taxis de islamujeres

POR
FACTOR ONLINE

¿Dónde puedes denunciar un delito electoral el 2 de junio?

Aquellos ciudadanos que detecten irregularidades o presiones a los votantes por determinada candidata o candidato o partido político, pueden ser denunciados penalmente por la Ley General en Materia de Delitos Electorales.

La Fiscalía Especializada en materia de Delitos Electorales (FISEL), de la Fiscalía General de la República (FGR), señala que **los ciudadanos que se consideren afectados o cualquier persona que tenga conocimiento de alguna conducta ilícita que vulnere la Ley Electoral**, pueden presentar sus **denuncias mediante los Sistemas de Atención Ciudadana: FISETEL (800 833 7233)**, donde serán atendidos por alguno de los más de cien operadores telefónicos, y FISENET, al entrar al sitio de internet

También pueden acudir a la Ventanilla Única de la Fiscalía Electoral o a las Fiscalías Federales de la FGR, ubicadas en los 32 estados del país, donde el personal de la FISEL se encuentra vigilante de las elecciones en las que se renovarán el domingo 2 de junio más de 20 mil cargos públicos, entre ellos presidente de la República, senadores y diputados federales.

Es muy importante que, de ser posible, **los ciudadanos cuenten con el mayor número de datos del ilícito y evidencias, como pueden ser fotografías o videos**, para que los ministerios públicos puedan configurar las denuncias en una carpeta de investigación.

Además de la compra del voto, hay otras conductas ilegales como hacer uso de los programas sociales federales con fines político-electorales, interferir en el desarrollo normal de las elecciones, así como del escrutinio y cómputo; votar más de una vez; introducir o sustraer boletas electorales de las urnas o rellenarlas con boletas falsas

DENUNCIA



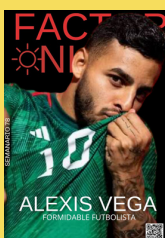

www.factoronline.mx